なかのくりつ きたはらしょうがっこう
中野区立北原小学校

小学校４年　復習マスタープリント！！

算数知識　編

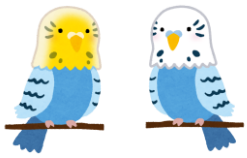

問題：□の中に入る言葉や数字を考えましょう。　※大事なところを集めました。

ヒント：（上 p:10）←　４年算数（上）の１０ページを確認

答えは去年の教科書を確認してね！

①１直角＝□□度　　１回転＝□直角　＝□□□度　（上 P:23）

②２本の直線が直角に交わるとき、この２本の直線は、□□であるといいます。（上 P:62）

③１本の直線に垂直な２本の直線は、□□であるといいます。（上 P:64）

④平行な直線のはばは、どこも□□□なっています。（上 P:66）

⑤平行四辺形とひし形の、向かい合った辺は□行になっています。

また、向かい合った角の大きさは□□□なっています。（上 P:73,74）

⑥わり算では、わられる数とわる数に、同じ数をかけても□は変わりません。

また、同じ数でわっても□は変わりません。（上 P:113）

⑦１辺が１㎝の正方形の面積を　１平□セ□□□□ト□

といい、１□と書きます。（下 P:１４）

⑧1.36×7 の積は、1.36 を□□□倍して□□□×□の計算をし、

その積を□□□でわれば求められます。（下 P:59）

⑨分子が分母よりも小さい分数を□□□、分子が分母よりも大きい分数を

□□□という。（下 P:80）

⑩長方形だけや、長方形と正方形で囲まれた形を□□□という。（下 P:92）